Erasmus+

Co-funded by the Erasmus+ Programme of the European Union

EUROPARENTS 2020

Erasmus + 2020-1-DE02-KA204007394

Systeme in Bewegung

AKADEMIE für Politische Bildung und demokratiefördernde Maßnahmen

Stiftung Medien- und Online Sucht gemeinnützige Stiftung

AIFED

ΣΧΕΔΙΟ

Το έργο εγκρίθηκε στο πλαίσιο του προγράμματος Erasmus+ το 2020 με σκοπό να διερευνήσει λεπτομερέστερα τις οικογενειακές συγκρούσεις στην Ευρώπη.

Η οικογένεια είναι το πιο μικρό σύστημα μέσα στην ευρωπαϊκή κοινωνία, το μικρότερο κύτταρο για την καλλιέργεια του δημοκρατικού πνεύματος και των κοινωνικών αλλαγών και γι' αυτό αξίζει ιδιαίτερης υποστήριξης. Από τα προηγούμενο πρόγραμμά μας γνωρίζουμε, ότι οι οικογένειες πανευρωπαϊκά καταλήγουν σε ρήξεις για παρόμοια θέματα και ότι σχεδόν όλες «κολλάνε» στα ίδια ζητήματα.

Έτσι, λοιπόν, σε μια κοινοπραξία αποτελούμενη από τη Γερμανία, την Αυστρία, τη Βουλγαρία, την Ισπανία και την Ελλάδα ανταλλάξαμε απόψεις σχετικά με το θέμα, συλλέξαμε τα συμπεράσματα και τα επεξεργαστήκαμε ώστε να είναι κατάλληλα προς δημοσίευση.

Το πρόγραμμα «Europarents 2020» έχει δομηθεί πάνω σε αυτά τα συμπεράσματα: αρχικά, θα διεξάγουμε μια σφυγμομέτρηση, ώστε να προσαρμόσουμε τις περαιτέρω πρακτικές μας ακριβώς στις ανάγκες των γονέων.

Εν συνεχεία, θέλουμε να αναπτύξουμε από κοινού ένα παιχνίδι, ώστε να διευκολύνουμε την επικοινωνία δύσκολων θεμάτων στους κόλπους της οικογένειας, να την διεγείρουμε και να διεξάγουμε τη συζήτηση ανοιχτά. Με το υπό εξέλιξη παιχνίδι όχι μόνον μπορούν να αποκτήσουν την αίσθηση ότι μερικά ζητήματα απασχολούν τις οικογένειες πανευρωπαϊκά, αλλά έρχονται και σε απευθείας επικοινωνία με μεθόδους από άλλες χώρες και μπορούν να αλληλεπιδράσουν με αυτές με παιγνιώδη τρόπο.

Η ΑΡΧΗ

ΤΟ ΥΠΟΒΑΘΡΟ ΤΟΥ ΕΡΓΟΥ

Το EUROPARENTS 2020 βασίζεται στα αποτελέσματα του προηγούμενου έργου EUROPARENTS.

Το έργο αυτό ανέλυσε την κατάσταση των οικογενειών στην Ευρώπη και προέβη σε σύγκριση μεταξύ διαφορετικών χωρών. Το EUROPARENTS 2020 πηγαίνει ένα βήμα παραπέρα και αναπτύσσει ένα παιχνίδι για τη διευκόλυνση και την τόνωση της επικοινωνίας για δύσκολα θέματα στην οικογένεια.

Με βάση το μέχρι τώρα έργο μας, βλέπουμε ότι οι οικογένειες αναζητούν πάντα βοήθεια για παρόμοια θέματα και πολλοί γονείς ανακουφίζονται όταν συνειδητοποιούν ότι δεν είναι μόνοι τους με τα προβλήματά τους.

ΣΎΝΔΕΣΗ ΠΡΟΤΕΡΑΙΌΤΗΤΕΣ ΣΤΌΧΟΙ

ΟΡΙΖΌΝΤΙΑ ΠΡΟΤΕΡΑΙΌΤΗΤΑ:
Supporting educators, youth workers, educational leaders and support staff

ΠΡΟΤΕΡΑΙΟΤΗΤΑ:
ADULT EDUCATION: Extending and developing the competences of educators and other personnel who support adult learners

TOPICS:
Health and wellbeing / Social dialogue

Στόχος του έργου είναι η ανταλλαγή απόψεων με χαμηλές απατήσεις για ιδιαίτερα σημαντικά και συγκρουσιακά θέματα στην οικογενειακή συμβουλευτική, καθώς και στην εκπαίδευση ενηλίκων σε οικογενειακά θέματα.

Η ΟΜΑΔΑ ΣΤΟΧΟΣ

Άμεση ομάδα στόχος είναι οι **εργαζόμενοι των οργανώσεων**, οι οποίοι μέσω της δουλειάς τους και τελικά μέσω της διανομής του παιχνιδιού στην περιφέρεια των οργανώσεων, θα φέρουν τα αποτελέσματα στην έμμεση ομάδα στόχο, αυτή των **γονέων** και των **οικογενειών.**

Οι οικογένειες μπορούν να αποκτήσουν την αίσθηση, **ότι ζουν παρόμοια και οι ίδιοι, με τις άλλες οικογένειες στην Ευρώπη· έτσι καλλιεργείται το αίσθημα του ανήκειν στην ευρωπαϊκή κοινωνία και ταυτόχρονα βρίσκονται νέες λύσεις για τις εντάσεις μέσα στην οικογένεια.**

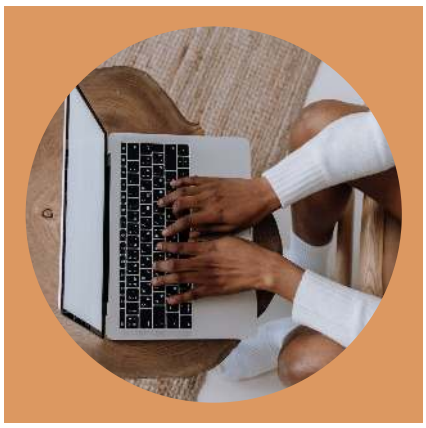

Η αίσθηση της κοινότητας

Νέες προσεγγίσεις

Ευρωπαϊκή ανταλλαγή

IO1 -Σύγκριση και ανάλυση της κατάστασης των οικογενειών στην Ευρώπη.

Μελέτες/αναλύσεις/συλλογή δεδομένων

Βάσει μιας έρευνας στον υπολογιστή, θα έπρεπε να διαπιστωθεί σε εθνικό επίπεδο των εταίρων/χωρών ποια προβλήματα και ανάγκες έχουν οι οικογένειες του 21ου αιώνα

IO2 - Europarents - Το παιχνίδι

Εκπαίδευση/Υλικό κατάρτισης/Εκπαιδευτικό παιχνίδι

Ένα παιχνίδι με ευχάριστη ατμόσφαιρα μπορεί να είναι ιδιαίτερα χρήσιμο ως προς την αντιμετώπιση και τον προβληματισμό σχετικά με αντικρουόμενα, δυνητικά άβολα ζητήματα

IO1 - Σύγκριση και ανάλυση της κατάστασης των οικογενειών στην Ευρώπη

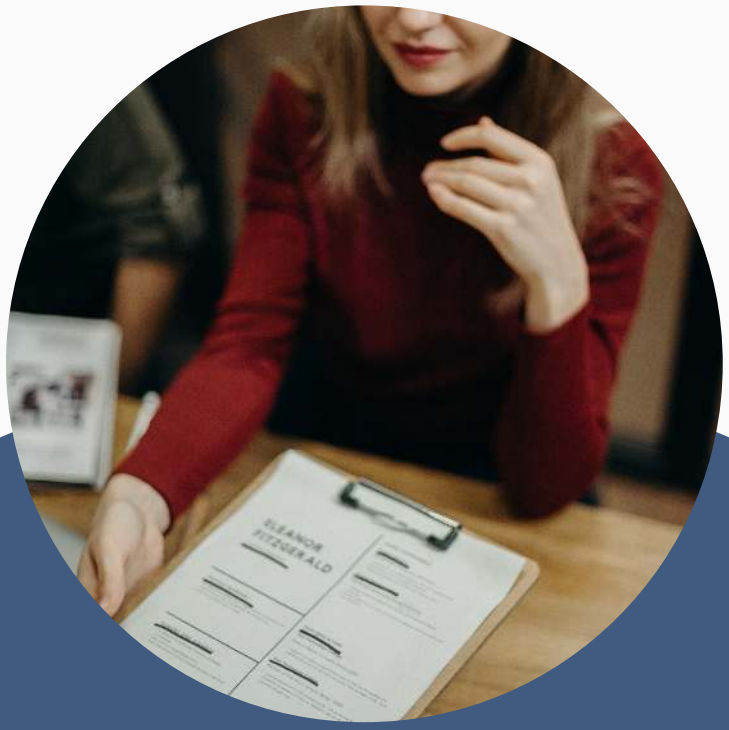

- Τα αποτελέσματα επηρεάζουν την εξέλιξη του παιχνιδιού, γεγονός που διευκολύνει την επικοινωνία για δύσκολα ζητήματα στην οικογένεια, την ενθαρρύνει και την επεξεργάζεται με προσιτό τρόπο

- 80 οικογένειες ανά εταίρο

IO2 - Europarents - Το παιχνίδι

Ένα μαθησιακό περιεχόμενο μπορεί να εσωτερικευτεί καλύτερα, όσο πιο θετική είναι η συναισθηματική κατάσταση τη στιγμή παροχής του περιεχομένου.

- Παιχνίδι με κάρτες. Ανταλλαγή και συντροφικότητα

- Θέματα:

→ Ανατροφή (ιδίως ανατροφή στα μέσα μαζικής ενημέρωσης, διαφορετικές απόψεις)

→ Διαχείριση χρημάτων

→ Επικοινωνία και συγκρουσιακή νοοτροπία

→ Συμφιλίωση επαγγελματικής και οικογενειακής ζωής

→ Ισότητα μεταξύ άνδρα και γυναίκας

Αναστοχασμός και κοινός χρόνος που θα προωθήσουν τη συζήτηση πάνω σε ζητήματα σχέσεων

Προσέγγιση του μεγαλύτερου δυνατού πληθυσμού

Ο ΣΤΟΧΟΣ: "FAMILYTIME"

Για γονείς/ οικογένεια σε χαλαρή ατμόσφαιρα

Δοκιμάζεται στις γλώσσες της κοινοπραξίας

TRANSNATIONAL PROJECT MEETING

4 ΔΙΑΚΡΑΤΙΚΕΣ ΣΥΝΑΝΤΗΣΕΙΣ

KICK OFF
WINSEN/LUHE,
ΓΕΡΜΑΝΙΑ

2TPM
ΑΥΣΤΡΙΑ

3TPM
ΙΣΠΑΝΙΑ

4TPM
ΒΟΥΛΓΑΡΙΑ

ΕΤΑΙΡΟΙ

Συντονιστής. Systeme in Bewegung

Το πρότζεκτ «Systeme in Bewegung» («Συστήματα εν Κινήσει») υπάρχει από το 2014 και έχει εγγραφεί ως μη κερδοσκοπική ένωση από το 2016, με έδρα την πόλη Winsen/Luhe.

Τα Συστήματα εν Κινήσει είναι μια εκπαιδευτική και συμβουλευτική δομή για νέους και ενήλικες. Προσφέρει συμβουλευτική και μαθήματα για οικογένειες από το 2016. Παρέχει εκπαιδευτικές υπηρεσίες και συμβουλές για τον εθισμό για το Ίδρυμα Εξάρτηση από τα ΜΜΕ και το Διαδίκτυο, για άλλους φορείς, π.χ. μαθήματα διαχείρισης του στρες για γυναίκες που αναλαμβάνουν τη φύλαξη παιδιών και για γονείς ή μαθήματα άσκησης.

Systeme in Bewegung

http://www.systemeinbewegung.de/

Winsen, ΓΕΡΜΑΝΙΑ

Akademie für politische Bildung und demokratiefördernde Maßnahmen

Η Ακαδημία Πολιτικής Εκπαίδευσης και Μέτρων για την Προώθηση της Δημοκρατίας είναι ένας μη κερδοσκοπικός σύλλογος που αναφέρεται σε θέματα από τον τομέα της πολιτικής εκπαίδευσης για άτομα όλων των ηλικιών προκειμένου να αυξήσει τις ίσες ευκαιρίες για άνεργους/ες και απασχολούμενους/ες, μετανάστες/τριες και ειδικά γυναίκες στην αγορά εργασίας. Υποστηρίζουμε την προσωπική και ακαδημαϊκή ανάπτυξη παιδιών, ενηλίκων και ατόμων που βρίσκονται σε μειονεκτική θέση μέσω ποικίλων εκπαιδευτικών ευκαιριών για σχολεία, εταιρείες και δημόσιες δομές.

Σκοπός των δραστηριοτήτων μας είναι η προώθηση της πολιτικής εκπαίδευσης και η υποστήριξη ομάδων που βρίσκονται σε μειονεκτική κοινωνική θέση μέσω στοχευμένων εκπαιδευτικών έργων, διεθνούς συνεννόησης και συνεργασίας, καθώς και γραπτών, οπτικών και ακουστικών εγγράφων.

AKADEMIE
für Politische Bildung
und demokratiefördernde Maßnahmen

http://www.pb-akademie.at/
Linz, ΑΥΣΤΡΙΑ

AIFED. Asociación de Innovación Formación y Empleo para el Desarrollo Sostenible

Η AIFED είναι μια περιφερειακή οργάνωση που δραστηριοποιείται στον τομέα της εκπαίδευσης, του πολιτισμού και της απασχόλησης στη Γρανάδα της Ισπανίας. Αποτελεί μια πρωτοβουλία ορισμένων έμπειρων στελεχών σε ευρωπαϊκά και εκπαιδευτικά προγράμματα για την ίδρυση ενός μη κερδοσκοπικού σωματείου με ανθρωπιστικό χαρακτήρα. Εργαζόμαστε κυρίως στην προώθηση και διαχείριση της κατάρτισης, της καινοτομίας και της απασχόλησης σε διάφορους τομείς της εκπαίδευσης και του πολιτισμού. Είμαστε επίσης ενεργός σύλλογος στον τομέα των κοινωνικών υπηρεσιών. Η AIFED, μαζί με άλλους τοπικούς, περιφερειακούς, εθνικούς και διεθνείς φορείς, συμμετέχει στη διοργάνωση πολιτιστικών δραστηριοτήτων και μαθημάτων κατάρτισης για την καινοτομία και την πρόσβαση στην απασχόληση.
Η AIFED αναπτύσσει ευρωπαϊκά και εθνικά προγράμματα, πολιτιστικές δραστηριότητες και προώθηση της απασχόλησης. Υποστηρίζουμε την ανάπτυξη και προώθηση εθελοντικών προγραμμάτων και προάγουμε την εξ αποστάσεως μάθηση στην επαγγελματική κατάρτιση. Υπερασπιζόμαστε τα δικαιώματα των εκπαιδευτικών. Μέσα από την εμπειρία μας, έχουμε δημιουργήσει ένα δίκτυο ενώσεων και εταίρων συνεργασίας με τους οποίους συνεργαζόμαστε σε διάφορους τομείς, συμπεριλαμβανομένων ευρωπαίων εταίρων.

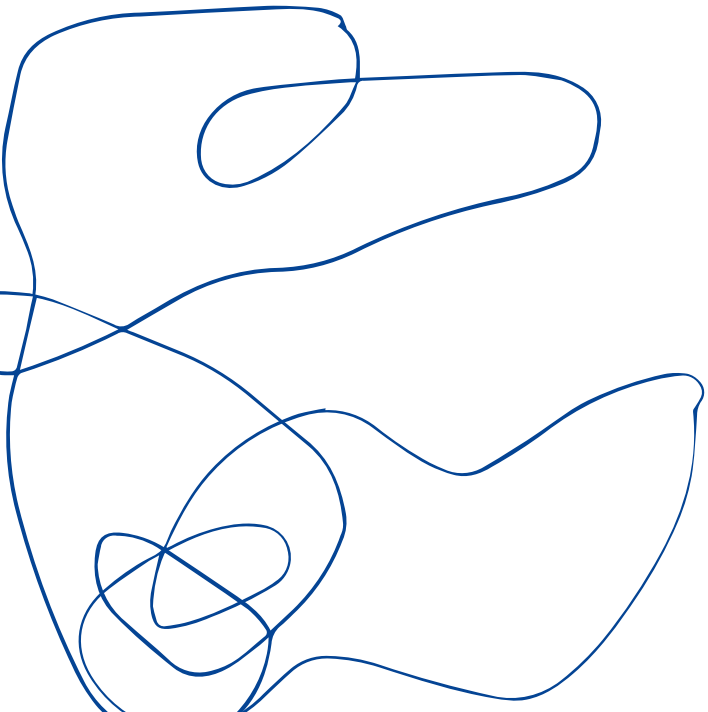

aifed@aifed.es
Granada, ΙΣΠΑΝΙΑ

LERNWERKSTATT EUROPA

Ο σύλλογος Lernwerkstatt Europa e.V., εφεξής LewkE, έχει την έδρα του στην πόλη Pleven/Βουλγαρία.
Ιδρύθηκε το 2012 και απασχολεί τρεις εργαζόμενους καθώς και εθελοντές με παιδαγωγικό και κοινωνικοπαιδαγωγικό προφίλ εργασίας. Η ομάδα είναι εξοικειωμένη με την οργάνωση προγραμμάτων. Στόχος του LewkE είναι η υποστήριξη της κοινωνικής ένταξης και της πραγμάτωσης της προσωπικότητας μέσω του σεβασμού των αναγκών των παιδιών, των νέων, των οικογενειών, των ατόμων σε ηλικία συνταξιοδότησης, των ατόμων με αναπηρία και των ατόμων με ειδικά κοινωνικά προβλήματα.
Στο πλαίσιο αυτό, ο σύλλογος δημιουργεί ένα περιβάλλον για την εκπαίδευση, την κατάρτιση και τον πολιτισμό. Από την ίδρυση του συλλόγου, έχουν δημιουργηθεί συνεργασίες ιδίως με την πόλη Pleven. Η πόλη του Pleven, σε συνεργασία με το LewkE, αναπτύσσει και προωθεί εμβληματικές πρωτοβουλίες στον τομέα της εκπαίδευσης.

Αυτές αφορούν τη στήριξη των νέων, των οικογενειών και τον τομέα της εκπαίδευσης στο σύστημα κοινωνικής στήριξης.
Ο σύλλογος LewkE αναλαμβάνει την ευθύνη για τον τομέα της εκπαίδευσης σε θέματα κατάρτισης στα μέσα επικοινωνίας στη Βουλγαρία, δημιουργεί ένα εθνικό δίκτυο για το σκοπό αυτό και προσφέρει εκπαιδευτική υποστήριξη με τη μορφή εκπαιδευτικής συμβουλευτικής.

https://lernwerkstatt-bg.eu/
Pleven, Βουλγαρία

EDUCOMMART

https://www.educommart.org
Ελλάδα

Η Educommart είναι μία μη κερδοσκοπική οργάνωση που ιδρύθηκε το 2016 με έδρα στην Αθήνα. Προσδιορίζεται επίσης ως σημείο συνάντησης δημιουργικών εκπαιδευτικών διαδρομών για ενήλικες που επιθυμούν να διαμορφώσουν τη δική τους πορεία στη ζωή με ουσιαστικό τρόπο.
Ταυτόχρονα, η Educommart είναι ένα σημείο συνάντησης για συνεργαζόμενους φορείς που συνεργάζονται με τα προγράμματά τους σε κοινωνικά, κοινωνικά και οικονομικά σημεία συμφόρησης και αναπτύσσουν και εφαρμόζουν εκπαιδευτικά έργα μαζί με την Educommart. Δείχνουν τρόπους με τους οποίους εμπλουτίζουν την προσωπική ζωή του ατόμου στην καθημερινή ζωή και στην εργασία και έτσι έχουν θετική επίδραση στην κοινωνία μας στο σύνολό της. Για να επιτύχει τους στόχους της, η Educommart βασίζεται σε αξίες όπως η φιλανθρωπία, η αλληλεγγύη, η συνεργασία και η εμπιστοσύνη.

STIFTUNG MEDIEN- UND ONLINESUCHT

Το Ίδρυμα «Stiftung Medien- und Onlinesucht» («Εξάρτηση από τα Μέσα και το Διαδίκτυο») είναι ένα κοινωφελές ίδρυμα με έδρα στην Κάτω Σαξονία. Ιδρύθηκε το 2007 κ απασχολεί πέντε άτομα με πλήρες ωράριο όπως και άμισθους συνεργάτες, που έχουν κατάρτιση ως παιδαγωγοί, κοινωνικοί λειτουργοί και ψυχολόγοι. Η προαγωγή της ψηφιακής επάρκειας αποτελεί στόχο και δέσμευση της SMOS - ιδιαίτερα όταν αφορά παιδιά, εφήβους, γονείς και παιδαγωγούς. Οι εργασίες της SMOS εστιάζουν πέρα από τη συμβουλευτική σε θέματα ανατροφής για οικογένειες με μεγάλη χρήση των μέσων και στην πρόληψη στο ηλικιακό πεδίο των εφήβων σε εθνικό και ευρωπαϊκό επίπεδο.

- Η SMOS είναι ιδρυτής δικτύου ενός εθνικού συστήματος παροχής βοήθειας.
- Σε ευρωπαϊκό πλαίσιο, η SMOS συντόνισε αρκετές μαθησιακές συνεργασίες και εργαστήρια στον τομέα της εκπαίδευσης ενηλίκων και της επαγγελματικής εκπαίδευσης.
- Συμβάλλει στη συνδιαμόρφωση της Ευρωπαϊκής Ημέρας Ασφαλούς Διαδικτύου κάθε χρόνο και είναι καταχωρημένη στο Klicksafe.
- Περιφερειακά έχει δεσμευτεί σε διάφορα προγράμματα για την εκπαίδευση των παιδιών.

Stiftung Medien- und Online Sucht
gemeinnützige Stiftung

https://www.stiftung-medienundonlinesucht.de/
lünerburg, ΓΕΡΜΑΝΙΑ

Erasmus+

Co-funded by the Erasmus+ Programme of the European Union

Η υποστήριξη της Ευρωπαϊκής Επιτροπής στην παραγωγή της παρούσας έκδοσης δεν συνιστά αποδοχή του περιεχομένου, το οποίο αντικατοπτρίζει αποκλειστικά τις απόψεις των συντακτών, και η Επιτροπή δεν μπορεί να αναλάβει την ευθύνη για οποιαδήποτε χρήση των πληροφοριών που περιέχονται σε αυτήν.